



Life CLIMARK
Más allá del carbono

Código PROMACC: 06_2022

PROMACC

Proyecto forestal de mitigación y adaptación
al cambio climático

Empordà-Costa Brava Gestión del agua

Albanyà, Cabanelles y Sant Llorenç de la Muga

ENTIDAD PROMOTORA: Fundació Pioneers of Our Time



PAISAJE RESILIENTE

57,8 ha
6 encinares, con
pino carrasco y
pino negral



ENTIDADES COLABORADORAS

Associació de propietaris forestals
de l'Alt Empordà
Consorcio de la Alta Garrotxa
Consorcio de Salines-Bassegoda

1 CRÉDITO CLIMÁTICO



Fija 88 tCO₂



Aporta 2.857 m³ H₂O



Mejora un 26%
la biodiversidad del bosque



Generaremos
58 Créditos climáticos



PROMACC

La Vall de la Muga

Retos comunes

- Mantenimiento de la calidad y la cantidad de agua del río la Muga.
- Preservar el paisaje y conservación y mejora de la biodiversidad.
- Dinamización de la actividad forestal.
- Prevención de incendios



4.429 € / Crédito Climático
50,5€/tCO₂ - 1,6€/m³ H₂O - 170,4€/‰Bio

Principales servicios ecosistémicos forestales identificados

- Provisión de agua azul.
- Mejora de la biodiversidad.
- Mejora de la absorción de carbono.

Medidas de mitigación y adaptación al cambio climático

- Claras en montes adultos.
- Preservar los árboles con singularidades que aportan biodiversidad.
- Mejora de la vulnerabilidad de las masas.

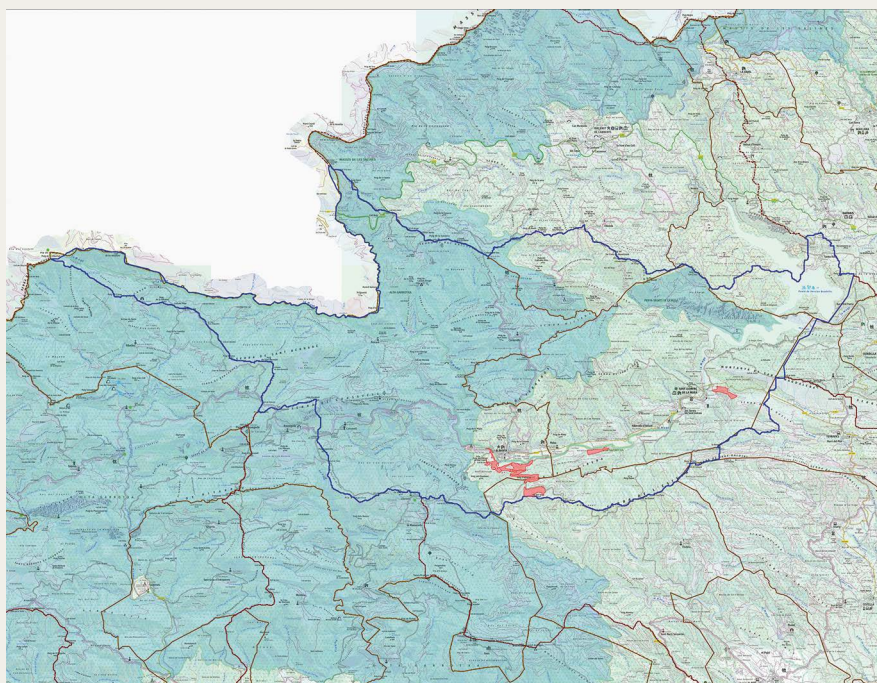

PROMACC Vall de la Muga

- Rodales de actuación
- Ámbito actuación PROMACC
- XN2000 y EIN de la Alta Garrotxa
- Subcuencas de la Muga
- Límites municipales

Entidad promotora:



Colaboran:

