



**Life CLIMARK**  
Més enllà del carboni

Codi PROMACC: 01\_2022

# PROMACC

Projecte forestal de mitigació i adaptació  
al canvi climàtic

## Serra de Collserola

Gestió forestal activa per a la resiliència de la serra

Sant Cugat del Vallès, Cerdanyola del Vallès,  
Sant Feliu de Llobregat

ENTITATS PROMOTORES: Boscat; Forest4, SCCL



### PAISATGE RESILIENT

40 ha  
5 alzinars i pinedes  
de pi blanc

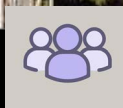

### ENTITATS COL·LABORADORES

Boscat Fusta, SL  
Consorci del Parc Natural de la Serra  
de Collserola  
EMD de Valldoreix  
Aj. de Sant Cugat del Vallès  
Aj. de Cerdanyola del Vallès  
Aj. de Sant Feliu de Llobregat  
La Rural de Collserola

### 1 CRÈDIT CLIMÀTIC:



Fixa 36 tCO<sub>2</sub>



Aporta 2.098 m<sup>3</sup> H<sub>2</sub>O



Millora un 29%  
la biodiversitat del bosc



Generarem  
40 Crèdits climàtics



# PROMACC

## Serra de Collserola

### Reptes comuns

- Reduir el risc de grans incendis forestals.
- Adaptar el bosc a condicions de sequera.
- Treball conjunt amb iniciatives agro-silvo-ramaderes locals i de sensibilització ambiental.



3.445 € / Crèdit Climàtic  
95,6€/tCO<sub>2</sub> • 1,6€/m<sup>3</sup> H<sub>2</sub>O • 118,8€/ %Bio

### Principals serveis ecosistèmics forestals identificats

- Reducció d'emissions de carboni.
- Millora de la biodiversitat.

### Mesures de mitigació i adaptació al canvi climàtic

- Aclarides de diferent intensitat en boscos adults.
- Millora de l'estructura per a la prevenció d'incendis.
- Foment de la biodiversitat en les actuacions forestals.

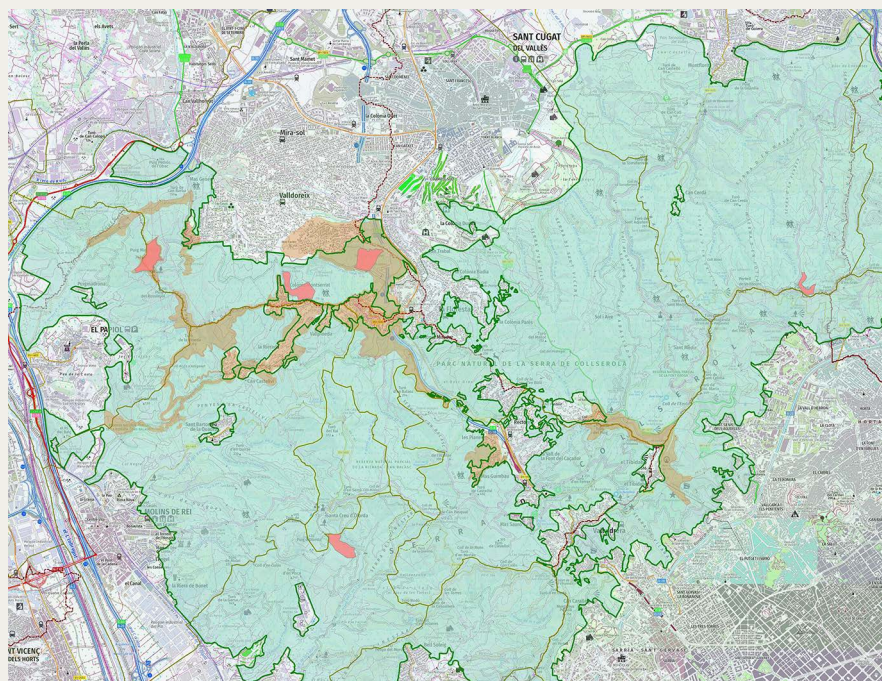

#### PROMACC Collserola

- Rodals d'actuació
- Àmbit actuació PROMACC
- Àrees estratègiques per incendis amb prioritat alta
- XN2000 i Parc Natural de la Serra de Collserola
- Límits municipals
- Subconques del Llobregat i el Besòs

#### Entitats promotores:



#### Col laboren:

